相模原市社協マスコットキャラクター
にこまる

相模原市社会福祉協議会　広報
みんないいひと
ブログ「にこまるの部屋」でも情報発信中！

2015年6月号
204号
（偶数月1日発行）

「社会福祉協議会（社協）」は、市民の皆さんとともに、福祉のまちづくりを進める社会福祉法に位置付けられた民間団体です。皆様からの寄付金、賛助会費、共同募金に支えられています。

発 行　社会福祉法人相模原市社会福祉協議会
〒252-0236 相模原市中央区富士見６丁目１番20号 あじさい会館内
電話 042－756－5034　FAX 042－759－4382
電子メール　info@sagamiharashishakyo.or.jp
ホームページ http://www.sagamiharashishakyo.or.jp/

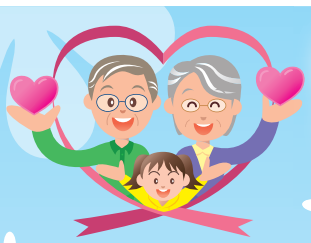

寄付で育む子どもたちの福祉の心

高齢者疑似体験セット購入にご協力を！

市社協には市民の皆様から寄せられた多くの寄付が、市民の方々の福祉活動に役立っています。今回、小･中学校と連携して行っている「高齢者疑似体験講座」で活用する「高齢者疑似体験セット（特殊な眼鏡や手足の重りなどの装具）」の購入（10セット・1セット7万円）にあたり、市民の皆様からのご寄付を募ります。

現在、市社協では20セット所有していますが、大変好評でさらに多くの学校や地区社協の福祉まつりなどで活用していただくために、セット数を増やしたいと考えています。

未来を担う小中学生への福祉の種まきにぜひご協力をお願いします。たくさんの福祉の花を咲かせましょう。

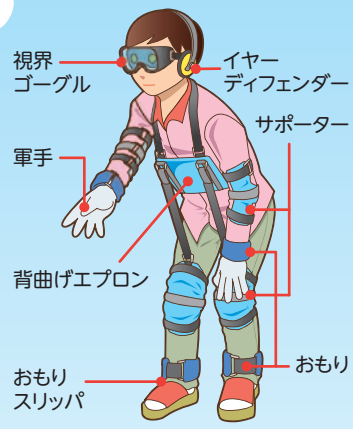

寄付の活用例～みんないいひと体験講座～

「高齢者疑似体験講座」は、子どもたちに福祉に興味や関心を持ってもらうために行っている「みんないいひと体験講座」のメニューのひとつです。

高齢になると誰もが歩きにくくなったり、見えづらくなったりします。そうした身体の変化を『体験セット』を装着して、その感覚を体験します。

体験した子どもたちは、「階段には手すりが必要」、「駅や建物の案内は大きな文字の方が良いね」など、バリアフリーの必要性に気づいたり、「街で困っているお年寄りに出会ったら手を貸してあげたい」と高齢者との接し方を学んでいます。

新町中学校にて開催

❶ 寄付金の使いみち
高齢者疑似体験セット購入資金

❷ 募集期間
平成27年9月30日まで

❸ 募集方法
○直接現金をお持ちいただく場合
• 市社協各事務所窓口で受け付けます。
○金融機関にてお振込みをいただく場合
• 次の口座にお振込ください。

〈口座番号〉
横浜銀行 相模原駅前支店（普）6125454
〈口座名義〉
相模原市社協寄付口（さがみはらししゃきょうきふぐち）　※口座開設期間 9/30まで

※領収書をご希望の場合は、総務課までご連絡いただくか、お名前（領収書の名義）、ご住所（領収書の送付先）、お電話番号、ご寄付いただいた日付、金額をFAXまたはメールにてお送りください。
※税額控除などの詳細については、お問合せいただくか、ホームページをご覧ください。

問 総務課　☎ 042-730-3888　FAX 042-759-4382
✉ info@sagamiharashishakyo.or.jp

※募集結果については今後広報紙やホームページなどで報告していきます。

公園の桜を見て春を感じました　～車いす無料貸出事業～

「旅行に出かけるときに車いすがあると便利で助かります」

通院または旅行等で車いすを一時的に必要とするとき、２週間以内で無料貸出しています。「旅行に出かけるとき車いすを借りました。公園を散歩しながら桜を見て春を感じました」と利用者の声…。車いすのほか、歩行器、一本杖、四点杖、松葉杖などを無料貸出しています。貸出期間についてはお問い合わせください。

問 福祉機器展示室（ウェルネスさがみはら2階）
☎ 042-769-8274

ファミリーサポートセンター援助会員募集！

保育園･幼稚園･児童クラブ等の開始前後の預かりや送迎、保護者の病気･リフレッシュ時の預かりなど、子育てを助け合う会員制の組織です。

援助会員（子育てのお手伝いをしたい人）講習会を開催します。

通学支援の様子

援助会員講習会

	日にち・時間	内　容	会　場
1日目	7月9日㈭ 午前10時～午後3時30分	子どもの栄養と食事・子どもの世話・おきやすい事故とその対応・子どもの身体の発育と病気	相模原市民会館 2階第2中会議室
2日目	7月10日㈮ 午前9時30分～午後4時	子どもの遊び・子どもの心の発達とその問題・保育の心・障害児の特徴と接し方・登録手続き	

※講習会受講前に入会説明を受けていただきます。

入会説明会（午前10時～11時）※いずれか1日。下記以外の日は要相談。
6月25日㈭緑区合同庁舎、26日㈮大野南公民館、27日㈯あじさい会館
• 保育士、幼稚園教諭、小学校教諭などの有資格者は随時登録ができ、講習会の一部免除があります。
• 講習会・説明会の保育を実施します（要予約）。
申 相模原市ファミリーサポートセンター　☎ 042-730-3885

シリーズ 楽しく「『ふくし』でまちづくり」　福祉コミュニティ形成事業　No.16

地域参加のきっかけと支えあいの仕組みづくり

大野中地区では「地域福祉活動の担い手の育成」「ボランティアの拠点づくり」をテーマに掲げて事業を進めています。

昨年の12月19日には「第一回大野中地区ボランティア講座」を開催しました。ボランティア活動の基礎知識や事例紹介に始まり、地元ボランティアグループの代表者からのお話とアドバイス、車いす講習にマジックショーと、盛りだくさんの内容でした。講座をきっかけに、早速ボランティアグループに加入したり、地区社協事業への協力を通して“地域デビュー”した方もいます。ボランティア講座は今年度も開催しますのでぜひご参加ください。

このように福祉活動の担い手が増えることは、地域の困りごとを地域で解決する仕組みづくりへとつながっていきます。大野中地区での最終目標は、住民同士で生活の困りごとを解決するための、そして身近な福祉の相談窓口のための拠点として「大野中地区ボランティアセンター（仮称）」を設置し、その取組を継続させていくことです。共に活動してくださる方も大募集しています。あなたもぜひ一緒に地域を盛り上げていきませんか。

問 大野中地区社会福祉協議会　☎ 042-741-6695

福祉コミュニティ形成事業とは…

地域の福祉活動の推進役として地区社協が中心となり、地域の皆さんで「困りごと」の解決策を考え、支えあいの福祉のまちづくりを目指すものです。この事業は、市社協と地区社協が協働ですすめています。

問 地域福祉係　☎ 042-704-6275

広告
詳しくは、お気軽にお問い合せ下さい。
医療保険適用
ただし申請には医師の同意が必要となります。
ご自宅で受けられる
マッサージです。
中央在宅マッサージ　株式会社てあて
お申し込み ご相談は、☎046-298-1114
FAX 046-298-1128
●ホームページをご覧ください
http://www.te-ate.com

今月のいいひと 6月7月

小山　恵美子さん
（南区下溝）

都内の外資系民間企業に勤務する小山恵美子さんは視覚障がいがあり、アイメイト（盲導犬）と共に生活しています。そして経験等を小中学校の授業でお話しいただいています。また、民族音楽「フォルクローレ」のバンド「ルミ・マユ・オルコ」のメンバーとしても活躍。そんな小山さんに講師として、そして演奏者として「伝えたいこと」についてお話を伺いました。

佐藤　あけみさん
（中央区小町通）

あじさい会館1階の「ハンドメイドショップバオバブ」スタッフとして約15年間、障がいのある販売員の就労体験をサポート。「ボランティア横山」での活動やコーラス活動も掛け持ちされる忙しさですが、「地域での活動は私の生きる原動力。毎日が楽しく、障がい者への理解をもっと広めることがライフワークです」と気負いなく、自然体の佐藤さんです。

インタビュー全文はホームページで　相模原市社協　検索　クリック　※7月版は7月1日に掲載されます。

日時　場所　内容　対象　定員　費用　申込み　問合せ　TEL　メール　※費用が掲載されていない場合は無料です。

あなたの世界を広げよう、トライ！ボランティア
ボランティア養成講座 受講者募集!!

- 市内在住・在学・在勤の15歳以上（中学生は含まない）の方
- 定 80人（応募者多数の場合は抽選となります。）
- ¥ 1,500円（基礎講座会場・資料代等実費）＋コース別教材費
- 申 往復はがきで往信の文面欄に自身の郵便番号、住所、氏名、年齢、性別、電話番号（できれば携帯電話も）、希望するコース別講座を第2希望まで記入し、復信の宛名欄に自身の住所氏名を記入（6月10日必着）
  〒252-0236中央区富士見6-1-20あじさい会館内
  相模原ボランティア協会講座係宛

基礎講座（全コース共通）　①市民会館　②③あじさい会館

日時・場所	内容
①6月27日㈯ 午後1時30分～4時30分	**「障がいって何?」** 講師：桜美林大学専任講師　谷内 孝行さん **「車いす介助体験」**　県立さがみ緑風園職員
②7月4日㈯ 午後1時30分～4時30分	**「人と人とのかかわり」** 講師：川崎幸クリニック　稲富 正治さん **「視覚障がい者との接し方」**神奈川県ライトセンター職員
③7月11日㈯ 午後1時30分～4時30分	**「認知症サポーター養成講座」** 協力：認知症サポーターネットワーク@さがみはら **「コース別講座・活動紹介」**

コース別講座（各コースは教材費など実費が必要です。）基礎講座修了者で希望者

コース名		概要　（　）内は教材費	日程
視覚障がい者への援助	外出援助(5回)	外出時の介助、誘導、障がい者スポーツ（300円）	9月8日～10月13日の毎週 火曜日（祝日除く） 午後1時30分～4時 ※10月13日のみ午前10時から正午
	音訳(9回)	活字情報を読む音声訳・録音の実際（500円） ※64歳まで・メール程度のパソコン操作ができる人	9月8日～11月17日の毎週 火曜日（祝日除く） 午前10時～正午
	拡大写本(11回)	弱視の児童等のための大きい文字の教科書づくり (1,000円)　※65歳まで	9月3日～11月26日の毎週 木曜日（10月1・8日除く） 午前10時30分～午後3時
高齢者支援(5回)		介護の実際や傾聴についての理解と実習（500円）	9月7日～10月19日の毎週 月曜日（祝日除く） 午前10時～正午 ※10月5日は実習のため、午前9時～午後4時
福祉車両の運転・介助(5回)		車椅子のまま乗り降りできる車の運転と介助（無料） ※32歳～75歳	10月3日～11月7日の毎週 土曜日（10月31日除く） 午前10時～正午

コース別講座の会場はあじさい会館周辺。
問 認定　特定非営利活動法人　相模原ボランティア協会　☎ 042-759-7982
（月～土　午前10時～午後3時）

ボランティア活動を始めたい方のためのボランティアセミナー

- ①6月29日㈪午後1時30分～3時45分　①南区地域福祉交流ラウンジ
  ②7月　8日㈬午後1時30分～4時　②緑区合同庁舎情報交換ルーム
- 申 ①南ボランティアセンター　☎ 042-765-7085
  ②緑ボランティアセンター　042-775-1761
- ボランティア活動の基礎知識と実際の活動事例の紹介等を行います。
  セミナー終了後、65歳以上の方のボランティア活動を応援する「ふれあいハートボランティア」の説明をします。

弁護士による人権や財産に関する無料相談会

- 毎月第4木曜日（6月25日・7月23日）1人40分間
  ①午後1時20分～2時　②2時～2時40分　③2時40分～3時20分　④3時20分～4時
- あじさい会館2階　市社協福祉推進課　相談室
- 高齢者・障がい者とその家族　申 事前に電話申し込み（開催日の前月1日より受付開始）
- 問 あんしんセンター係　☎ 042-756-5034

自治会に加入しよう！
自治会は地域福祉の原動力

活動のひとコマ　交通安全活動

問 市自治会連合会　☎ 042-753-3419

福祉情報ポケット

グループホーム支援員募集

- 生活ホームフロイデ（中央区光が丘1-16-3）、生活ホームアベーテ（中央区下九沢1216-7）
- ？ • 業務内容：知的障がい者の日常生活支援（食事作り、お風呂介助等）
  • 勤務時間、時給（時間・勤務曜日は応相談）
  ①午前6時30分～10時
  ②午後3時30分～9時30分
  ③午後6時～9時30分
  ①～③は時給：970円
  ④午後9時30分～翌朝6時30分（夜勤）
  ④は時給1,150円(実働6時間、1回6,900円)
  • 交通費：規定内支給
  • 条　件：女性利用者支援の為、女性に限る。
- 問 相模原市手をつなぐ育成会(担当:柿澤)
- ☎ 042-759-4310

アロマハンドマッサージと介護予防体操

- 6月19日㈮午前10時～正午
- あじさい会館3階　講習室
- ？ アロマを使ったリンパハンドマッサージ（二人一組で参加者同士でのマッサージ）と介護予防体操（主に椅子に座ったストレッチ体操）
- 定 25人（先着順）　申 6月10日まで
- ¥ 900円（材料費400円含む）
- 問 シニア活動の森
- ☎ 080-7953-3384

市民公開セミナーと無料相談会 障害者の成年後見制度利用について

- 6月27日㈯
  講演会 午後1時30分～3時30分
  相談会 午後3時30分～4時30分
- 産業会館3階　研修室
- 定 講演会70人（先着順・直接会場へ）
  相談会10人（当日受付にて申込）
- 問 神奈川県社会福祉士会
- FAX 045-317-2046

やまびこ工房　地域交流バザー

- 6月7日㈰午前10時～午後2時
- やまびこ工房（中央区田名7236-3）
- ？ バザー、事業所自主製品の販売、模擬店、演奏会等
- 問 やまびこ工房（担当：中島）
- ☎ 042-760-1033

聞えにくい方へのボランティア要約筆記体験会

- 6月30日㈫午後1時30分～3時
- 津久井総合事務所3階　会議室
- ？ 要約筆記の話と手書きの体験
- 定 15人　主催 要約筆記サークル　うぐいす
- 問 市社協　津久井地域事務所
- ☎ 042-784-3393

平成27年度 市社協 事業計画・予算

〈重点的な取組〉
①地域で顔の見える関係、支えあう関係づくり
②地域で困りごとを相談、解決できる仕組みづくり
③高齢者、障がい者等の権利擁護
④生活困窮者の支援　⑤福祉事業所との連携

市社協は「みんなで支えあい　地域の力が育む人にやさしいまち　さがみはら」を基本理念に地域福祉を推進しています。
特に地域で住民の皆さん同士で困りごとを相談、解決できる仕組みづくりや制度の狭間の課題を抱える方への支援のために「コミュニティソーシャルワーカー」をモデル3地区に配置し、地域支援に取り組みます。　（単位：千円）

事業別予算	平成27年度予算	平成26年度予算	比　較
社会福祉事業	1,928,491	1,996,217	−67,726
公益事業	169,388	178,380	−8,992
収益事業	20,512	19,318	1,194
合　計	2,118,391	2,193,915	−75,524

平成27年度 市社協賛助会員募集

「賛助会員」は、本会の地域福祉推進の趣旨に賛同し、会費を納めて支援してくださる皆さんです。会費は、地区社協活動やボランティアセンターの運営、広報紙の発行などに活用させていただきます。
ご協力をお願いします。

一般賛助会費	200円（1口）
特別賛助会費	1,000円（1口）
※特別賛助会員の募集を行っていない地区もあります。	
法人賛助会費	10,000円（1口）

共同募金運動・市社協賛助会員会費 平成26年度 募集結果

共同募金運動	総額	60,691,035円
赤い羽根募金		43,316,706円
年末たすけあい募金		17,374,329円
（神奈川県共同募金会相模原市支会）		
賛助会員	総額	38,661,835円
一般賛助会員会費		28,241,994円
特別賛助会員会費		10,419,841円
法人賛助会員会費		1,610,000円
		(89法人)

～ご協力ありがとうございました～

広告
住宅型有料老人ホーム「ムート矢部」
併設施設　アクア矢部小規模多機能ホーム
6月1日開設 入居者募集
月額利用料
130,000円～140,000円
内訳　家賃 58,000円～68,000円、管理費 36,000円、食材費 36,000円
◎入居金　0円
◎敷　金　10万円
※介護保険自己負担分、医療費等は別途ご負担となります。
居室数25室（全室個室）

住所
相模原市中央区矢部3-12-5
お問合せ　本社／株式会社エクシオジャパン　TEL.042-851-5182
相模原市南区東林間 5-3-1　職員募集中！　アクア福祉グループ

広告
BOICE Health & Beauty Salon
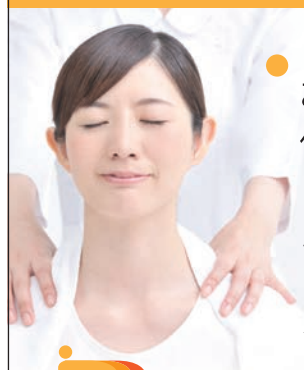
お身体のことなら何でもご相談下さい。
腰痛や肩こり、仕事や介護で溜まった疲れなどお身体の不具合、お肌のトラブルやお手入れ、健康・美容に関する事など何でもご相談下さい。
BOICE
有限会社 BOICE　相模原市緑区橋本 3-19-17 704
TEL.042-773-3552 又は 080-5086-4831

広告
福祉に・ずっと・まっすぐ ツクイ
介護付有料老人ホーム
ツクイ・サンシャイン相模原
施設見学実施中！
資料請求　入居相談　介護相談
お気軽にお問い合わせ下さい！

住所／相模原市中央区富士見1-5-3
（相模原警察署となり）
☎042-704-6771
http://www.tsukui.net　ツクイ　検索　ホームページもご覧下さい